

Smart Cities

MOVILIDAD Y
DESARROLLO URBANO20 AL 26 DE SEPTIEMBRE
DE 2023

BRIGHTLINE DE FLORIDA INICIA SERVICIO FERROVIARIO DE PASAJEROS A ORLANDO

Según Brightline, el proyecto Miami-Orlando de 6,000 millones de dólares creó 10.000 puestos de trabajo y aportó aproximadamente 6.400 millones de dólares en beneficios económicos directos a la región. El proyecto de Florida fue financiado con 5 mil millones de dólares en inversiones privadas.

[Leer más](#)



RUBICON Y LA CIUDAD DE PHOENIX ANUNCIAN UNA ASOCIACIÓN DE CIUDAD INTELIGENTE PARA IMPULSAR EL AHORRO DE COSTOS, LA EFICIENCIA Y LA INNOVACIÓN EN LAS OPERACIONES DE OBRAS PÚBLICAS

Those firms and others such as Gatik, Volvo Autonomous Solutions and Waabi are developing autonomous trucking services but stand to face delays in implementing new capabilities there and in interstate routes involving the state.

[Leer más](#)



BOSTON LANZA PROGRAMA PILOTO PARA AYUDAR A LOS PROPIETARIOS DE VIVIENDAS PEQUEÑAS A TRANSICIONAR HACIA LA ELECTRICIDAD

El gobierno de Boston otorgará apoyos a 10 propietarios de viviendas de dos a cuatro unidades para electrificar sus edificios mediante medidas como la instalación de bombas de calor y la climatización.

[Leer más](#)



LANZAMIENTO PILOTO DE INFRAESTRUCTURA INTELIGENTE EN KINGSTON

El proyecto desplegará columnas inteligentes para ayudar a impulsar la conectividad móvil, mejorar los servicios y mejorar gubernamentales y la seguridad pública. Como parte del proyecto, Boldyn Networks instalará un anillo de fibra de 10,4 km en todo el municipio que proporcionará conectividad de alta velocidad a las columnas inteligentes recién instaladas.

[Leer más](#)

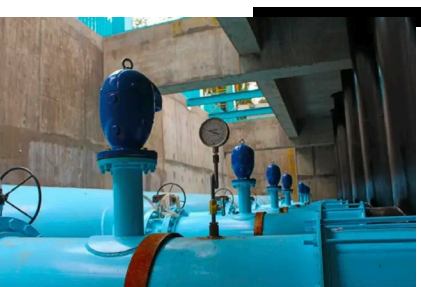

¿Y EN MÉXICO? CON SECTORIZACIÓN SACMEX PRIORIZA ABASTO HÍDRICO EN ZONAS HISTÓRICAMENTE RELEGADAS

El proyecto de Sectorización y Macromedición consiste en dividir la red de acueducto en pequeñas zonas, para tener mayor y mejor control del suministro y la presión del agua de tal forma, que se focalice el esfuerzo de distribución y abastecimiento a las zonas que más lo requieren sin afectar el flujo de este recurso en el resto de la ciudad.

[Leer más](#)